GOBIERNO DEL ESTADO DE QUINTANA ROO

DESPACHO DE LA GOBERNADORA DEL ESTADO

ORGANIGRAMA ESTRUCTURAL AUTORIZADO

FEBRERO 2023

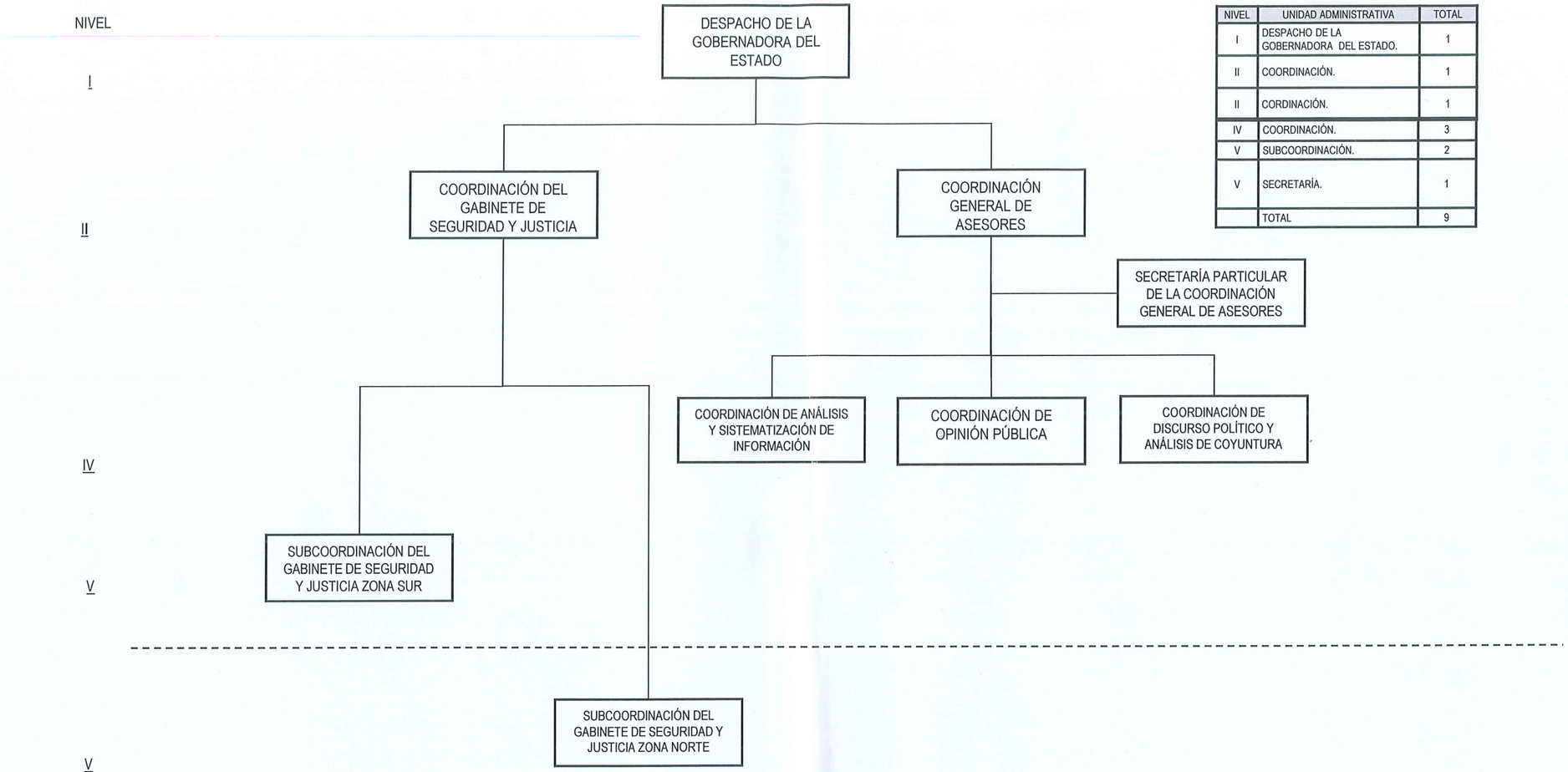

NIVEL	UNIDAD ADMINISTRATIVA	TOTAL
I	DESPACHO DE LA GOBERNADORA DEL ESTADO.	1
II	COORDINACIÓN.	1
II	CORDINACIÓN.	1
IV	COORDINACIÓN.	3
V	SUBCOORDINACIÓN.	2
V	SECRETARÍA.	1
	TOTAL	9

APROBÓ

LIC. ANGÉLICA MARIBEL COCOM HUCHIN
COORDINADORA ADMINISTRATIVA DE LA GOBERNADORA

DICTAMINÓ Y AUTORIZÓ

LIC. EUGENIO SEGURA VÁZQUEZ
SECRETARIO DE FINANZAS Y PLANEACIÓN

EVALUÓ Y REGISTRÓ

LCP. REYNA VALDIVIA ARCEO ROSADO
SECRETARIA DE LA CONTRALORÍA

Chetumal, Quintana Roo a 29 de marzo de 2023.

EL PRESENTE ORGANIGRAMA QUEDÓ REGISTRADO EL 29 DE MARZO DE 2023, A CORTE **FEBRERO 2023** CON EL NÚMERO DE REGISTRO **ORGE/002/III/UA-DGE/2023,** DE CONFORMIDAD CON LO ESTABLECIDO EN LOS ARTÍCULOS 43 FRACCIÓN XXXIX DE LA LEY ORGÁNICA DE LA ADMINISTRACIÓN PÚBLICA DEL ESTADO DE QUINTANA ROO Y ARTÍCULOS 42, 46 Y 50 DEL REGLAMENTO INTERIOR DE LA SECRETARÍA DE LA CONTRALORÍA.

GOBIERNO DEL ESTADO DE QUINTANA ROO

DESPACHO DE LA GOBERNADORA DEL ESTADO

ORGANIGRAMA ESTRUCTURAL AUTORIZADO

FEBRERO 2023

NIVEL

I

II

III

IV

V

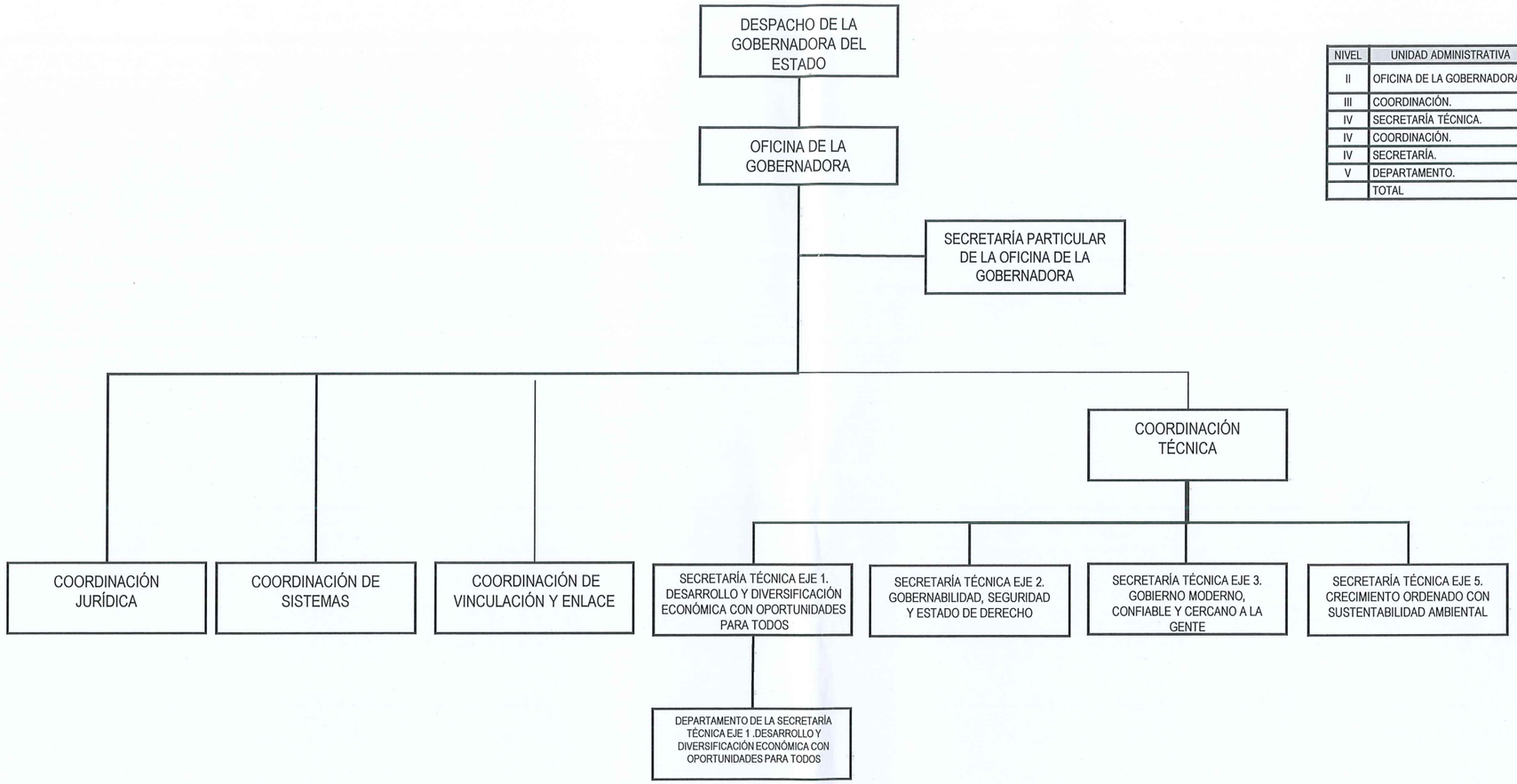

NIVEL	UNIDAD ADMINISTRATIVA	TOTAL
II	OFICINA DE LA GOBERNADORA	1
III	COORDINACIÓN.	1
IV	SECRETARÍA TÉCNICA.	4
IV	COORDINACIÓN.	3
IV	SECRETARÍA.	1
V	DEPARTAMENTO.	1
	TOTAL	11

APROBÓ

LIC. ANGÉLICA MARIBEL COCOM HUCHIN
COORDINADORA ADMINISTRATIVA DE LA GOBERNADORA

DICTAMINÓ Y AUTORIZÓ

LIC. EUGENIO SEGURA VÁZQUEZ
SECRETARIO DE FINANZAS Y PLANEACIÓN

EVALUÓ Y REGISTRÓ

LCP. REYNA VALDIVIA ARCEO ROSADO
SECRETARIA DE LA CONTRALORÍA

Chetumal, Quintana Roo a 29 de marzo de 2023.

EL PRESENTE ORGANIGRAMA QUEDÓ REGISTRADO EL 29 DE MARZO DE 2023, A CORTE **FEBRERO 2023** CON EL NÚMERO DE REGISTRO **ORGE/002/III/UA-DGE/2023,** DE CONFORMIDAD CON LO ESTABLECIDO EN LOS ARTÍCULOS 43 FRACCIÓN XXXIX DE LA LEY ORGÁNICA DE LA ADMINISTRACIÓN PÚBLICA DEL ESTADO DE QUINTANA ROO Y ARTÍCULOS 42, 46 Y 50 DEL REGLAMENTO INTERIOR DE LA SECRETARÍA DE LA CONTRALORÍA.

GOBIERNO DEL ESTADO DE QUINTANA ROO

DESPACHO DE LA GOBERNADORA DEL ESTADO

ORGANIGRAMA ESTRUCTURAL AUTORIZADO

FEBRERO 2023

NIVEL	UNIDAD ADMINISTRATIVA	TOTAL
II	SECRETARÍA PARTICULAR DE LA GOBERNADORA.	1
IV	COORDINACIÓN.	6
V	DEPARTAMENTO.	1
	TOTAL	8

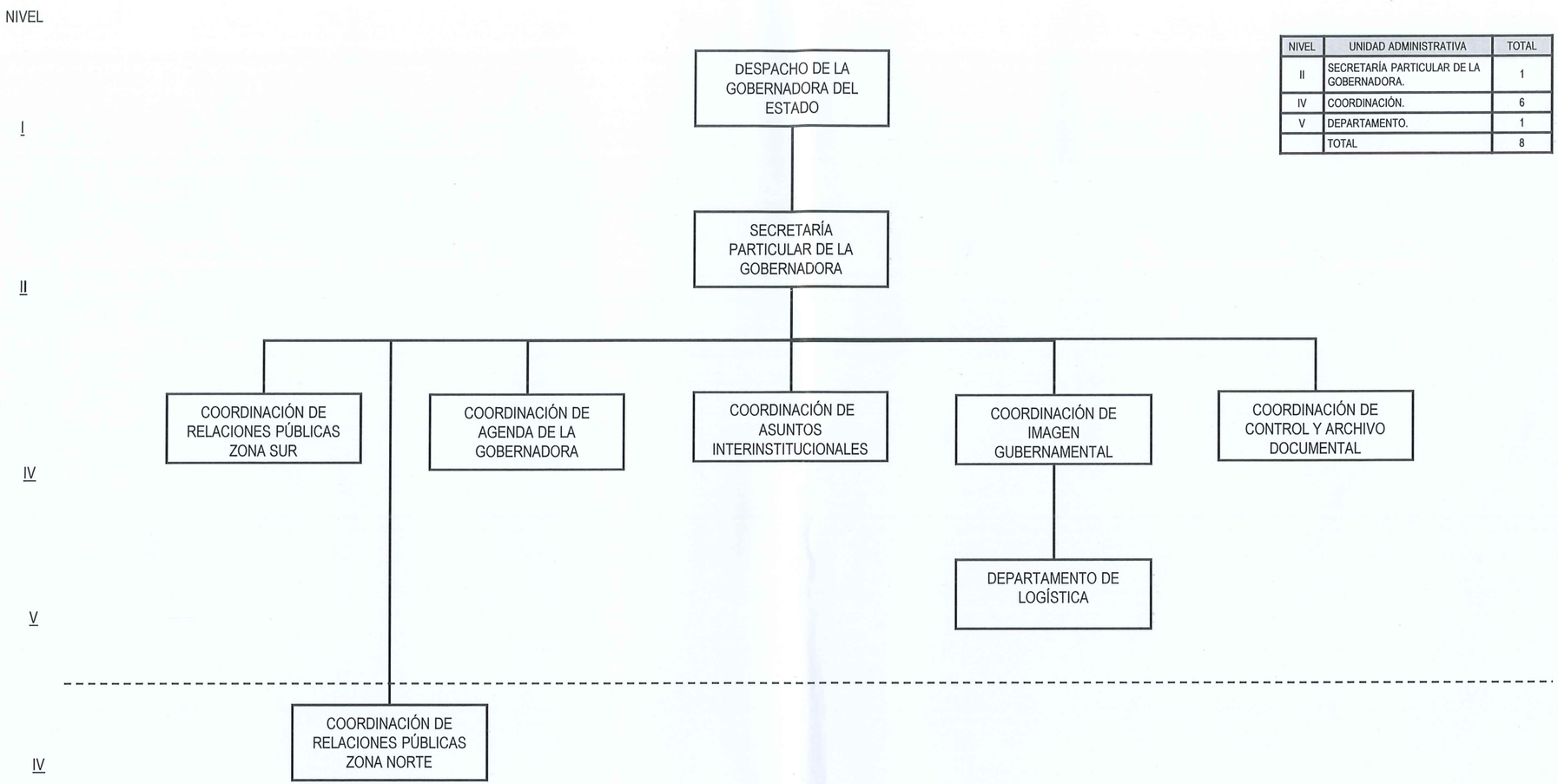

APROBÓ

LIC. ANGÉLICA MARIBEL COCOM HUCHIN
COORDINADORA ADMINISTRATIVA DE LA GOBERNADORA

DICTAMINÓ Y AUTORIZÓ

LIC. EUGENIO SEGURA VÁZQUEZ
SECRETARIO DE FINANZAS Y PLANEACIÓN

EVALUÓ Y REGISTRÓ

LCP. REYNA VALDIVIA ARCEO ROSADO
SECRETARIA DE LA CONTRALORÍA

Chetumal, Quintana Roo a 29 de marzo de 2023.

EL PRESENTE ORGANIGRAMA QUEDÓ REGISTRADO EL 29 DE MARZO DE 2023, A CORTE **FEBRERO 2023** CON EL NÚMERO DE REGISTRO **ORGE/002/III/UA-DGE/2023,** DE CONFORMIDAD CON LO ESTABLECIDO EN LOS ARTÍCULOS 43 FRACCIÓN XXXIX DE LA LEY ORGÁNICA DE LA ADMINISTRACIÓN PÚBLICA DEL ESTADO DE QUINTANA ROO Y ARTÍCULOS 42, 46 Y 50 DEL REGLAMENTO INTERIOR DE LA SECRETARÍA DE LA CONTRALORÍA.

GOBIERNO DEL ESTADO DE QUINTANA ROO

DESPACHO DE LA GOBERNADORA DEL ESTADO

ORGANIGRAMA ESTRUCTURAL AUTORIZADO

FEBRERO 2023

NIVEL

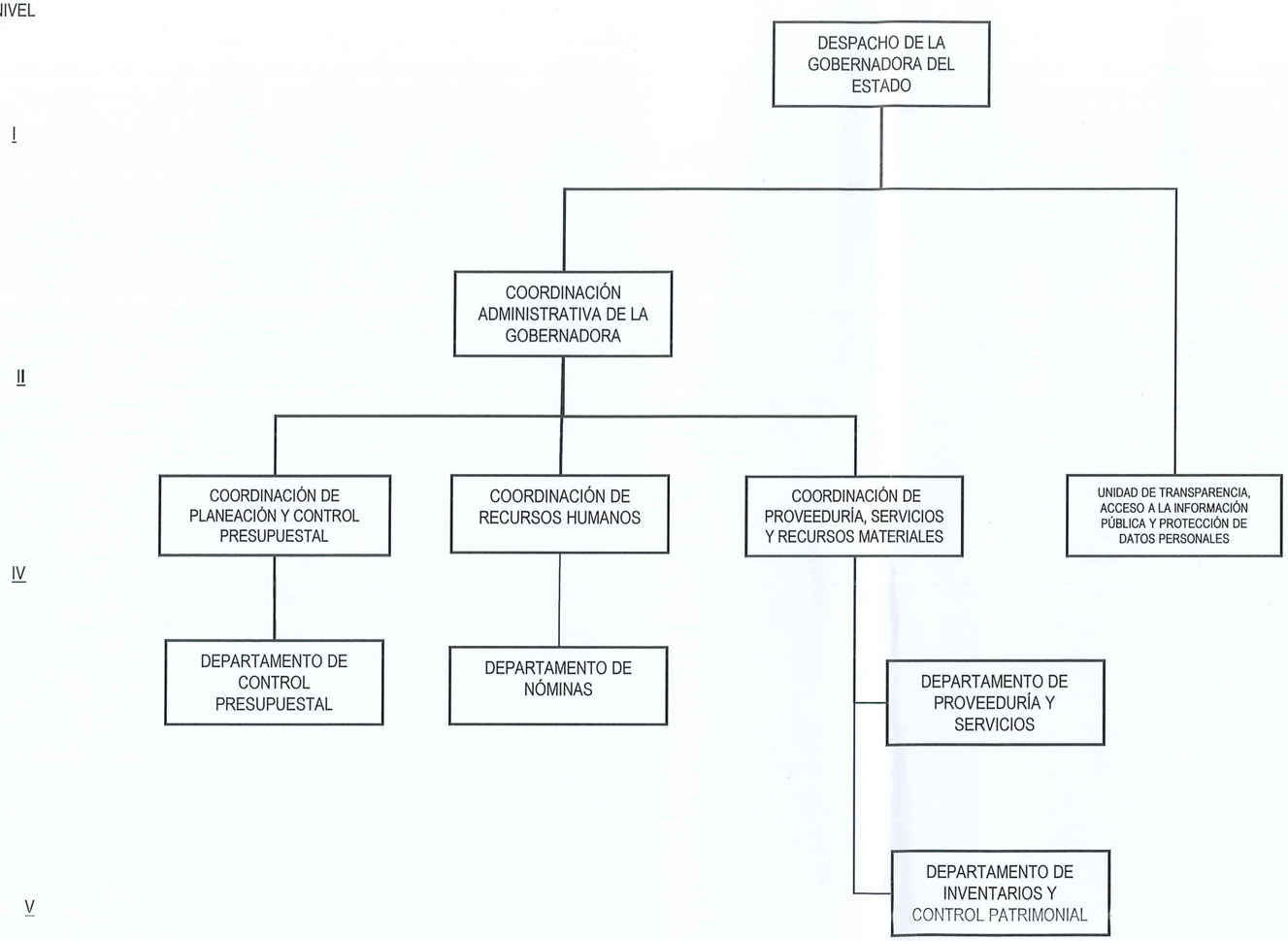

NIVEL	UNIDAD ADMINISTRATIVA	TOTAL
II	COORDINACIÓN ADMINISTRATIVA DE LA GOBERNADORA	1
IV	COORDINACIÓN	3
IV	UNIDAD DE TRANSPARENCIA, ACCESO A LA INFORMACIÓN PÚBLICA Y PROTECCIÓN DE DATOS PERSONALES	1
V	DEPARTAMENTO	4
	TOTAL	9

APROBÓ

LIC. ANGÉLICA MARIBEL COCOM HUCHIN
COORDINADORA ADMINISTRATIVA DE LA GOBERNADORA

DICTAMINÓ Y AUTORIZÓ

LIC. EUGENIO SEGURA VÁZQUEZ
SECRETARIO DE FINANZAS Y PLANEACIÓN

EVALUÓ Y REGISTRÓ

LCP. REYNA VALDMIA ARCEO ROSADO
SECRETARIA DE LA CONTRALORÍA

Chetumal, Quintana Roo a 29 de marzo de 2023.

EL PRESENTE ORGANIGRAMA QUEDÓ REGISTRADO EL 29 DE MARZO DE 2023, A CORTE **FEBRERO 2023** CON EL NÚMERO DE REGISTRO **ORGE/002/III/UA-DGE/2023,** DE CONFORMIDAD CON LO ESTABLECIDO EN LOS ARTÍCULOS 43 FRACCIÓN XXXIX DE LA LEY ORGÁNICA DE LA ADMINISTRACIÓN PÚBLICA DEL ESTADO DE QUINTANA ROO Y ARTÍCULOS 42, 46 Y 50 DEL REGLAMENTO INTERIOR DE LA SECRETARÍA DE LA CONTRALORÍA.