QUINTANA ROO
GOBIERNO DEL ESTADO 2022|2027

GOBIERNO DEL ESTADO DE QUINTANA ROO

INSTITUTO PARA EL DESARROLLO Y FINANCIAMIENTO DEL ESTADO DE QUINTANA ROO

ORGANIGRAMA ESTRUCTURAL AUTORIZADO

ENERO 2023

IDEFIN
INSTITUTO PARA EL DESARROLLO Y FINANCIAMIENTO DEL ESTADO
GOBIERNO DEL ESTADO 2022|2027

NIVEL	UNIDAD ADMINISTRATIVA	TOTAL
II	DESPACHO DE LA DIRECCIÓN GENERAL DEL INSTITUTO PARA EL DESARROLLO Y FINANCIAMIENTO DEL ESTADO DE QUINTANA ROO	1
III	DIRECCIÓN	5
III	SECRETARÍA TÉCNICA,MEJORA REGULATORIA Y ARCHIVO	1
III	UNIDAD DE TRANSPARENCIA, ACCESO A LA INFORMACIÓN PÚBLICA Y PROTECCIÓN DE DATOS PERSONALES	1
IV	DEPARTAMENTO DE RECURSOS HUMANOS	1
TOTAL		9

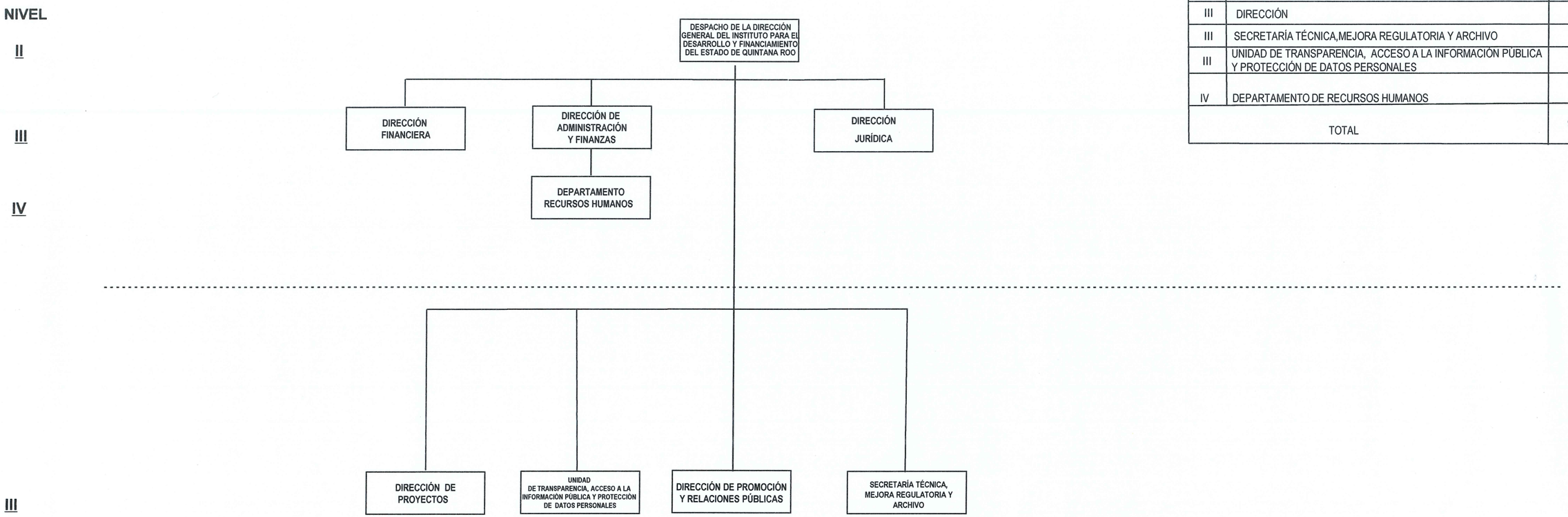

Vo. Bo.

LIC. EUGENIO SEGURA VÁZQUEZ
SECRETARIO DE FINANZAS Y PLANEACIÓN

APROBÓ

LIC. INGRID MILAGROS CABALLERO MÉNDEZ
ENCARGADA DEL DESPACHO DE LA DIRECCIÓN GENERAL DEL INSTITUTO PARA EL DESARROLLO Y FINANCIAMIENTO DEL ESTADO DE QUINTANA ROO

DICTAMINÓ Y AUTORIZÓ

LIC. EUGENIO SEGURA VÁZQUEZ
SECRETARIO DE FINANZAS Y PLANEACIÓN

EVALUÓ Y REGISTRÓ

L.C.P. REYNA VALDIVIA ARCEO ROSADO
SECRETARIA DE LA CONTRALORÍA

LA PRESENTE ESTRUCTURA ORGÁNICA Y ORGANIGRAMA ESTRUCTURAL QUEDÓ REGISTRADA EL 22 DE SEPTIEMBRE DE 2023, A CORTE ENERO 2023 CON EL NÚMERO DE REGISTRO R-SECOES/ORG/039/ENT-IDEFIN/IX/2023, DE CONFORMIDAD CON LO ESTABLECIDO EN LOS ARTÍCULOS 43 FRACCIÓN XXXIX DE LA LEY ORGÁNICA DE LA ADMINISTRACIÓN PÚBLICA DEL ESTADO DE QUINTANA ROO Y ARTICULO 42 FRACCIÓN XXVI DEL REGLAMENTO INTERIOR DE LA SECRETARÍA DE LA CONTRALORÍA